



Autónoma
Universidad Autónoma del Perú

SOMOS
PARTE DEL

QS

WORLD
UNIVERSITY
RANKINGS

LATIN AMERICA | 2026



Ahora yo soy el motor del emprendimiento y los negocios

ADMINISTRACIÓN DE EMPRESAS

CON EL RESPALDO DE:



SCIMAGO
INSTITUTIONS
RANKINGS



CAMBRIDGE
English Educational
Partner

» Un enfoque **único** para ti



Formación
Humana



Investigación
formativa



Gerencia de Personas
y Relaciones



Gestión Económica
y Financiera



Gerencia Estratégica
e Innovación



Gestión Empresarial
y Sostenibilidad

» ¿De qué **serás capaz?**

- » Impulsarás equipos de alto rendimiento fortaleciendo relaciones humanas como base del liderazgo efectivo.
- » Diseñarás estrategias financieras que crean valor, optimizan recursos y guían decisiones con visión.
- » Liderarás procesos de innovación y estrategia que posicionan a tu organización con agilidad y foco en resultados.
- » Integrarás la sostenibilidad en el corazón del negocio generando impacto económico, social y ambiental.
- » Formularás proyectos de inversión estratégicos que impulsan el crecimiento y multiplican oportunidades.

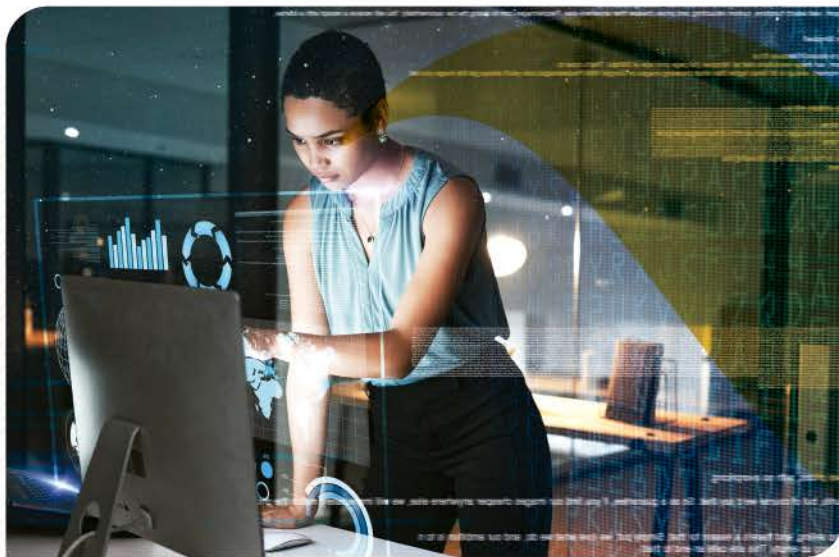

» ¿Dónde **trabajarás?**



Desarrollo de
emprendimientos



Áreas
comerciales



Áreas administrativas
y financieras



Sector financiero
(Banco, cajas, cooperativas,
empresas, entre otras)



Empresas de
consultoría
empresarial



Áreas de gestión
de recursos humanos

¿POR QUÉ ESTUDIAR EN LA AUTÓNOMA?

» Movilidad académica internacional



América

- » Argentina
- » Brasil
- » Chile
- » Colombia
- » Costa Rica
- » Ecuador
- » Estados Unidos
- » Guatemala
- » México
- » Puerto Rico
- » Uruguay

Europa

- » España
- » Italia
- » Rumania

Asia

- » India

DOBLE TITULACIÓN INTERNACIONAL

Universidad de San Buenaventura 🇨🇴

Universidad Europea del Atlántico 🇪🇸

» Enseñanza de calidad



Malla académica actualizada



Plana docente calificada



Convenios para prácticas pre profesionales



Inglés con el respaldo internacional de Cambridge



Certificaciones progresivas



*Imágenes del campus Lima Sur



*Imágenes del campus Lima Sur

» Moderna infraestructura

- » Campus con ubicación estratégica: Lima Norte y Lima Sur
- » Amplias áreas verdes para disfrutar de tu tiempo libre
- » Laboratorios y talleres equipados
- » Centro de Innovación*
- » Instalaciones deportivas



*Imágenes del campus Lima Sur

*Solo en el campus Lima Sur

» Servicios universitarios

- » Programas para la inserción laboral
- » Atención psicológica y médica

- » Talleres, eventos culturales y deportivos
- » Centro de Información



*Imágenes del campus Lima Sur

LA CARRERA QUE IMPULSA TUS METAS



Convenios de empleabilidad

Conecta con instituciones y asegura tu puesto laboral



Incubadora de negocios

Desarrolla competencias de gestión para emprender



Programa Martes de Emprendedor

Aprende de empresarios que inspiran y abren puertas



Ferias de emprendimiento

Exhibe tu negocio e incursiona en el mundo de las ventas



Simuladores de negocio

Convierte los datos en tu ventaja estratégica cpm
Simdef, Simpro, Marklog
y Markestrated

MALLA CURRICULAR

Pensada en tu empleabilidad

Grado: Bachiller en Administración de Empresas

Título: Licenciado (a) en Administración de Empresas

Ciclo 01.

- » Comunicación Efectiva
- » Pensamiento Matemático
- » Innovación y Tecnología
- » Administración General
- » Organizaciones y Entorno

Ciclo 02.

- » Bienestar y Autonomía
- » Inglés I
- » Diseño Organizacional
- » Matemática Financiera para la Gestión
- » Marketing en Entornos Digitales

Ciclo 03.

- » Ciudadanía Ética
- » Inglés II
- » Comportamiento Organizacional
- » Gestión de Stakeholders
- » Informática para los Negocios
- » Programas para el Desarrollo Profesional I (Habilidades Digitales)

Ciclo 04.

- » Inglés III
- » Derecho Empresarial y Comercial
- » Innovación y Creatividad Empresarial
- » Microeconomía
- » Contabilidad Empresarial

Ciclo 05.

- » Cambio Global y Sostenibilidad
- » Inglés IV
- » Gestión del Talento Humano
- » Habilidades Gerenciales y Liderazgo
- » Macroeconomía
- » Estadística Aplicada para la Gestión
- » Programas para el Desarrollo Profesional II (Curso a elección)

Certificación Progresiva

Ciclo 06.

- » Estrategias de Negocios y Transformación Digital
- » Costos y Presupuestos
- » Gestión de Operaciones
- » Análisis Financiero
- » Investigación y Análisis de Mercado

Ciclo 07.

- » Proyecto de Investigación
- » Comportamiento del Consumidor
- » Gestión Internacional de Empresas
- » Finanzas Corporativas
- » Simulación Financiera Estratégica
- » Gerencia de Producto y Metodologías Ágiles
- » Programas para el Desarrollo Profesional III (Curso a elección)

Certificación Progresiva

Ciclo 08.

- » Desarrollo de Investigación
- » Responsabilidad Social Empresarial
- » Gestión de Negocios Sostenibles
- » Formulación y Evaluación de Proyectos
- » Simulación de Gestión de Operaciones
- » Big Data Analytics Aplicada a los Negocios

Ciclo 09.

- » Procesamiento y Análisis de Datos
- » Gestión Comercial
- » Simulación de Marketing Estratégico
- » Gestión y Evaluación de Riesgos
- » Prácticas Pre Profesionales
- » Electivo I

Certificación Progresiva

Ciclo 10.

- » Trabajo de Investigación
- » Habilidades Estratégicas Globales
- » Dirección Estratégica
- » Simulación de Dirección Empresarial
- » Negociación en Entornos Globales
- » Electivo II

» Formación Académica	» Formación Humana	» Gestión Económica y Financiera
	» Investigación formativa	» Gerencia Estratégica e Innovación
	» Gerencia de Personas y Relaciones	» Gestión Empresarial y Sostenibilidad

Nota:

- » La Universidad Autónoma del Perú, se reserva la atribución de realizar cambios que mejoren esta malla curricular en función de los avances tecnológicos, tendencias del sector y mercado laboral.
- » Como parte de su formación profesional, los estudiantes deberán acreditar cursos extraacadémicos de Programas para el Desarrollo Profesional que son PDP 1: Habilidades digitales, PDP2 y PDP3: cursos a elección; los cuales podrán ser presenciales y/o virtuales. Podrán ser desarrollados en los centros especializados de la misma universidad o en instituciones externas (el proceso de convalidación sólo aplica al PDP 1: Habilidades Digitales).
- » La Universidad Autónoma del Perú se reserva el derecho de modificaciones en plana docente y cierre de aulas por no cumplir con el mínimo de estudiantes matriculados requeridos por la institución.
- » Los cursos extraacadémicos (PDP1, PDP2 y PDP3), tienen una inversión adicional para todos los estudiantes, indicado en las tasas administrativas.
- » Los porcentajes de presencialidad y virtualidad de los cursos dependerán de la modalidad que escoja.

» Modalidades de estudio

» Presencial

Diurno o nocturno

Conoce
más aquí



» Semipresencial

Fines de semana

Conoce
más aquí



» A Distancia

Desde donde estés

Conoce
más aquí



» Campus



Lima Sur: Villa El Salvador
Panamericana Sur Km. 16.3

NUEVO



Lima Norte: Puente Piedra
Panamericana Norte Km. 30

WhatsApp: 924 372 263
E-mail: informes@autonoma.pe
www.autonoma.pe