





Autónoma
Universidad Autónoma del Perú

¿Deseas conocer más
sobre la carrera?
Ingresa aquí



Informes
Cel. 919 446 145
E-mail: informescpt@autonoma.pe
Panamericana Sur Km. 16.3, Villa el Salvador

Síguenos en:   

www.autonoma.pe

CPT
CARRERAS PARA
PERSONAS QUE
TRABAJAN

SEMIPRESENCIAL

 **Autónoma**
Universidad Autónoma del Perú

Administración y Negocios Internacionales

**Creces tú, crecen
tus exportaciones**

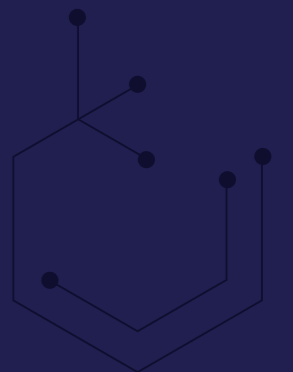



PONTE A TRABAJAR POR ESE SUEÑO PROFESIONAL

Conviértete en un profesional capaz

de dirigir y liderar organizaciones, formula e implementa estrategias de negocios en un contexto global con responsabilidad social empresarial.

Desempeñate en:



Empresas importadoras
y exportadoras



Servicio Logístico
Internacional



Empresas Nacionales
e Internacionales



Empresas del
Estado

Prepárate para:

- Ejecutar actividades de logística internacional, atendiendo requerimientos de distribución física y cumpliendo normas técnicas internacionales.
- Detectar nuevos mercados a nivel internacional, mediante la aplicación de instrumentos de investigación de mercados y los conceptos del marketing global con el fin de aportar calor a la organización.
- Elaborar estrategias de importación y exportación de la organización, a través de la normativa de aduanas y los acuerdos multinacionales del comercio internacional a fin de obtener las ventajas económicas y financieras que ofrecen los mercados globales.
- Estructurar proyectos de índole internacional, aplicando herramientas de gestión, financieras, económicas y contables, buscando contribuir al desarrollo del país y de la sociedad global.

Beneficios:



Universidad
licenciada
por SUNEDU



Plataforma Virtual
creada a tu
medida



Certificaciones
progresivas



Centro de
investigación
e innovación



Networking
académico
internacional



Networking
laboral



Horarios
Flexibles

Requisitos:

Copia simple
del DNI



Certificado original
del 1ero al 5to de sec.



Pago de derecho
de inscripción

Horario Presencial:

- **Horario semanal:**

Opción I	Opción II
Jueves de 7:00 p.m. a 10:00 p.m.	Viernes de 7:00 p.m. a 10:00 p.m.
Sábados de 2:00 p.m. a 10:00 p.m.	Sábados de 2:00 p.m. a 10:00 p.m.

*La universidad se reserva el derecho de modificar el horario de estudios en cada ciclo

MAPA CURRICULAR

CICLO 01 >

- Pensamiento Digital***
- Desarrollo Socioemocional*
- Procesos de la Comunicación I*
- Introducción a los Negocios* Internacionales*
- Fundamentos de Administración*

CICLO 02 >

- Gestión Matemática de la Información*
- Procesos de la Comunicación II***
- Economía*
- Fundamentos de Contabilidad*
- Globalización: Impacto Cultural y Económico*

CICLO 03 >

- Gestión Estadística de la Información I*
- Ciudadanía Digital***
- Matemática para la Gestión de Negocios*
- Contabilidad Gerencial*
- Startup y Modelos de Negocios*
- Programas para el Desarrollo Profesional I (Habilidades Digitales)

CICLO 04 >

- Gestión Estadística de la Información II*
- Derecho Empresarial*
- Marketing Internacional***
- Comportamiento Organizacional*
- Comercio Internacional*
- Inglés I

CICLO 05 >

- Pensamiento Crítico***
- E-Commerce y Negocios Digitales***
- Administración de Operaciones*
- Inteligencia Comercial Internacional*
- Gestión de Aduanas*
- Programas para el Desarrollo Profesional II (Curso a elección)

CICLO 06 >

- Desarrollo Sustentable y Sostenible*
- Gestión de la Calidad*
- Logística Internacional*
- Nomenclatura Arancelaria y Valoración Aduanera*
- Biocomercio*
- Inglés II

CICLO 07 >

- Transporte y Carga Internacional*
- Finanzas Internacionales*
- Derecho del Comercio Internacional*
- Integración Económica y Tratados Internacionales*
- Metodología de Investigación Científica***
- Programas para el Desarrollo Profesional III (Curso a elección)

CICLO 08 >

- Trabajo de Investigación***
- Casos Empresariales Internacionales*
- Costos, Precios y Cotizaciones Internacionales*
- Metodologías Ágiles para la Gestión Empresarial*
- Dirección Estratégica Internacional*

CICLO 09 >

- Proyecto de Tesis***
- Prácticas Pre Profesionales*
- Liderazgo y Gestión de Personas*
- International Negotiation*
- Electivo I*

CICLO 10 >

- Desarrollo de Tesis***
- International Business Plan*
- English Conversation Workshop**
- Seminario Ferias y Misiones* Comerciales*
- Electivo II*

Nota: •La Universidad Autónoma del Perú, se reserva la atribución de realizar cambios que mejoren esta malla curricular en función de los avances tecnológicos, tendencias del sector y mercado laboral.

•Como parte de su formación profesional, los estudiantes deberán acreditar cursos extraacadémicos de Idiomas y Programas para el Desarrollo Profesional: habilidades digitales y cursos a elección, los cuales serán presenciales o virtuales. Podrán ser desarrollados en los centros especializados de la misma universidad o en instituciones externas (proceso de convalidación a excepción de los cursos alternativos).

•La Universidad Autónoma se reserva el derecho de modificaciones en plana docente y cierre de aulas por no cumplir con el mínimo de estudiantes matriculados requeridos por la institución.

FORMACIÓN ACADÉMICA

- Formación Humanística y Profesional
- Investigación
- Marketing internacional
- Logística Internacional
- Comercio Internacional
- Negociación Internacional
- Gestión Global
- Enfoque Emprendedor
- Extraacadémicos
- Electivos

CERTIFICACIONES PROGRESIVAS*



Asistente de Comercio Exterior

▶ Al terminar el Ciclo V



Analista en Gestión de Negocios Globales

▶ Al terminar el Ciclo VIII

*Cumpliendo los requisitos y condiciones de la carrera

MODALIDAD

*Curso Presencial

**Curso Semipresencial

***Curso Virtual

GRADO

Bachiller en **Administración y Negocios Internacionales**

TÍTULO

Licenciado en **Administración y Negocios Internacionales**